

REPUBLIKA HRVATSKA
MINISTARSTVO POMORSTVA, PROMETA I
INFRASTRUKTURE

Uprava sigurnosti plovidbe
Služba inspekcijskih poslova



**GODIŠNJE IZVJEŠĆE
INSPEKCIJE SIGURNOSTI PLOVIDBE
ZA 2013. GODINU**

Zagreb, veljača 2014.

Tablica 1a**Djelatnici Službe inspekcijskih poslova pri Ministarstvu- stanje 31.12.2013.**

No:	ODJEL INSPEKCIJSKIH POSLOVA	DJELATNIK	RASPORED NA RADNO MJESTO
1	MPPI	Jozko Nikoli	Na elnik Sektora za inspekcijske poslove i tehni ke standarde
2	MPPI	Mladen Mandi	Voditelj slu0be inspekcijskih poslova i pomorskog dobra
3	MPPI	Zlatko Kozta	Voditelj slu0be tehni kih standarda hrvatske flote

Tablica 1b**Djelatnici Službe inspekcijskih poslova pri lučkim kapetanijama- stanje 31.12. 2013.**

No	LUČKA KAPETANIJA	DJELATNIK	RASPORED NA RADNO MJESTO
1	PULA	Petar Bonazin	Vizi kontrolor slu0be kontrole sigurnosti plovidbe stranih brodova
2		Zdenko Mihaljevi	Kontrolor slu0be kontrole ispravnosti stranih brodova
3	RIJEKA	Ivica Grb i	Voditelj odjela
4		Milivoj Andraka	Vizi kontrolor slu0be kontrole sigurnosti plovidbe stranih brodova
5		Davor Lenac	Kontrolor slu0be sigurnosti plovidbe stranih brodova
6		Marino Jurdana	Vizi kontrolor slu0be kontrole sigurnosti plovidbe stranih brodova
7		Zoran Pazkvan	Kontrolor slu0be sigurnosti plovidbe stranih brodova
8		Vladimir Malnar	Kontrolor obilje0avanja plovnih puteva
9	ZADAR	Boris Medi	Kontrolor obilje0avanja plovnih putova u pomorskoj i unutarnjoj plovidbi
10		Alen Rukavina	Voditelj odjela
11		Nedjeljko Sjauz	Vizi kontrolor slu0be kontrole sigurnosti plovidbe stranih brodova

Tablica 1b**Djelatnici Službe inspekcijskih poslova pri lučkim kapetanijama- stanje 31.12.2013.**

12	ŠIBENIK	Ivana Skori	Stručni suradnik
13	SENJ	Neven Tomljanovi	Kontrolor obilježavanja plovnih puteva
14	SPLIT	Milan Stanić	Voditelj odjela
15		Davor Vidan	Vizi kontrolor službe kontrole sigurnosti plovidbe stranih brodova
16		Ivica Mikoti	Vizi kontrolor službe kontrole sigurnosti plovidbe stranih brodova
17		Ivana Marovi	Inspektor sigurnosti plovidbe
18	PLOČE	Toni Grgi	Kontrolor obilježavanja plovnih puteva
19	DUBROVNIK	Nikola Beusan	Voditelj odjela
20		Jozko Vlazi	Vizi kontrolor službe kontrole sigurnosti plovidbe stranih brodova

Tablica 2.**Broj inspektora i ovlaštenih djelatnika odjela inspekcije sigurnosti plovidbe - stanje 31.12.2013.**

Inspektori i ovlašteni djelatnici inspekcije	Po Pravilniku	Stanje 31.12.2013	Primljenih	Napustili inspekciju
U Upravi u Zagrebu	20	3	1	0
U Područnim jedinicama (pri Lučkim kapetanijama)	37	20	1	2
Pula	4	2	0	0
Rijeka	7	6	0	0
Senj	3	1	0	0
Zadar	5	3	0	1
Šibenik	5	1	1	1
Split	5	4	0	0
Ploče	3	1	0	0
Dubrovnik	5	2	0	0
UKUPNO	57	23	2	2
OSIM INSPEKTORA I OVLAŠTENIH DJELATNIKA ODJELA INSPEKCIJE, POSLOVE INSPEKCIJSKOG NADZORA SIGURNOSTI PLOVIDBE SA OGRANIČENIM OVLAŠTENJIMA OBAVLJA JOŠ 144 DJELATNIKA LUČKIH KAPETANIJA I LUČKIH ISPOSTAVA				

Pomorska inspekcija

Tablica 3a

-Inspeksijski pregledi pomorskih brodova po područnim jedinicama - svi brodovi za 2013. godinu

PODRU NA JEDINICA	BROJ INSP. PREGLEDA	BRODOVI S NEDOSTATKOM	BRODOVI S NEDOSTATKOM U % PREGLEDA PJ	BRODOVI S NEDOST. U % SVIH BRODOVA S NEDOST.	UKUPAN BROJ NEDOSTATAKA	BROJ ZAUSTAVLJANJA	ZAUSTAVLJANJA U % UKUPNOG BROJA ZAUSTAVLJANJA	ZAUSTAVLJANJA U % INSPEKCIJSKIH PREGLEDA	BROJ INDIVIDUALNIH BRODOVA
LK PULA	99	44	44%	10%	254	9	17%	9%	85
LK RIJEKA	239	136	57%	32%	622	16	30%	7%	218
LK ZADAR	115	81	70%	19%	239	14	26%	12%	99
LK ŠIBENIK	55	27	49%	6%	67	4	7%	7%	49
LK SPLIT	86	61	71%	14%	347	1	2%	1%	71
LK PLOČE	37	21	57%	5%	45	2	4%	5%	32
LK DUBROVNIK	89	52	58%	12%	119	6	11%	7%	84
LK SENJ	18	6	33%	1%	15	2	4%	11%	17
UKUPNO	738	428	58%	100%	1708	54	100%	7%	655

Pomorska inspekcija

Tablica 3b.

Inspeksijski pregledi pomorskih brodova po područnim jedinicama- doma i brodovi za 2013. godinu

PODRU NA JEDINICA	BROJ INSP. PREGLEDA	BRODOVI S NEDOSTATKOM	BRODOVI S NEDOSTATKOM U % PREGLEDA PJ	BRODOVI S NEDOST. U % SVIH BRODOVA S NEDOST.	UKUPAN BROJ NEDOSTATAKA	BROJ ZAUSTAVLJANJA	ZAUSTAVLJANJA U % UKUPNOG BROJA ZAUSTAVLJANJA	ZAUSTAVLJANJA U % INSPEKCIJSKIH PREGLEDA	BROJ INDIVIDUALNIH BRODOVA
LK PULA	75	26	35%	9%	147	7	17%	9%	63
LK RIJEKA	154	84	55%	28%	360	9	22%	6%	135
LK ZADAR	94	67	71%	22%	176	12	29%	13%	79
LK ŠIBENIK	53	26	49%	9%	66	3	7%	6%	47
LK SPLIT	54	39	72%	13%	215	0	0%	0%	43
LK PLOČE	19	12	63%	4%	20	2	5%	11%	16
LK DUBROVNIK	71	44	62%	14%	101	6	15%	8%	66
LK SENJ	18	6	33%	2%	15	2	5%	11%	17
UKUPNO	538	304	57%	100%	1100	41	100%	8%	466

Pomorska inspekcija

Tablica 3c

Inspeksijski pregledi pomorskih brodova po podru nim jedinicama- strani brodovi za 2013. godinu

PODRU NA JEDINICA	BROJ INSP. PREGLEDA	BRODOVI S NEDOSTATKOM	BRODOVI S NEDOSTATKOM U % PREGLEDANJA	BRODOVI S NEDOST. U % SVIH BRODOVA S NEDOST.	UKUPAN BROJ NEDOSTATAKA	BROJ ZAUSTAVLJANJA	ZAUSTAVLJANJA U % UKUPNOG BROJA ZAUSTAVLJANJA	ZAUSTAVLJANJA U % INSPEKCIJSKIH PREGLEDANJA	BROJ INDIVIDUALNIH BRODOVA
LK PULA	24	18	75%	15%	107	2	15%	8%	22
LK RIJEKA	85	52	61%	42%	262	7	54%	8%	83
LK ZADAR	21	14	67%	11%	63	2	15%	10%	20
LK ŠIBENIK	2	1	50%	1%	1	1	8%	50%	2
LK SPLIT	32	22	69%	18%	132	1	8%	3%	28
LK PLOČE	18	9	50%	7%	25	0	0%	0%	16
LK DUBROVNIK	18	8	44%	6%	18	0	0%	0%	18
UKUPNO	200	124	62%	100%	608	13	100%	7%	189

Pomorska inspekcija
Dijagram 3.

- Broj inspekcijskih pregleda domaćih i stranih brodova po lučkim kapetanijama za 2013.

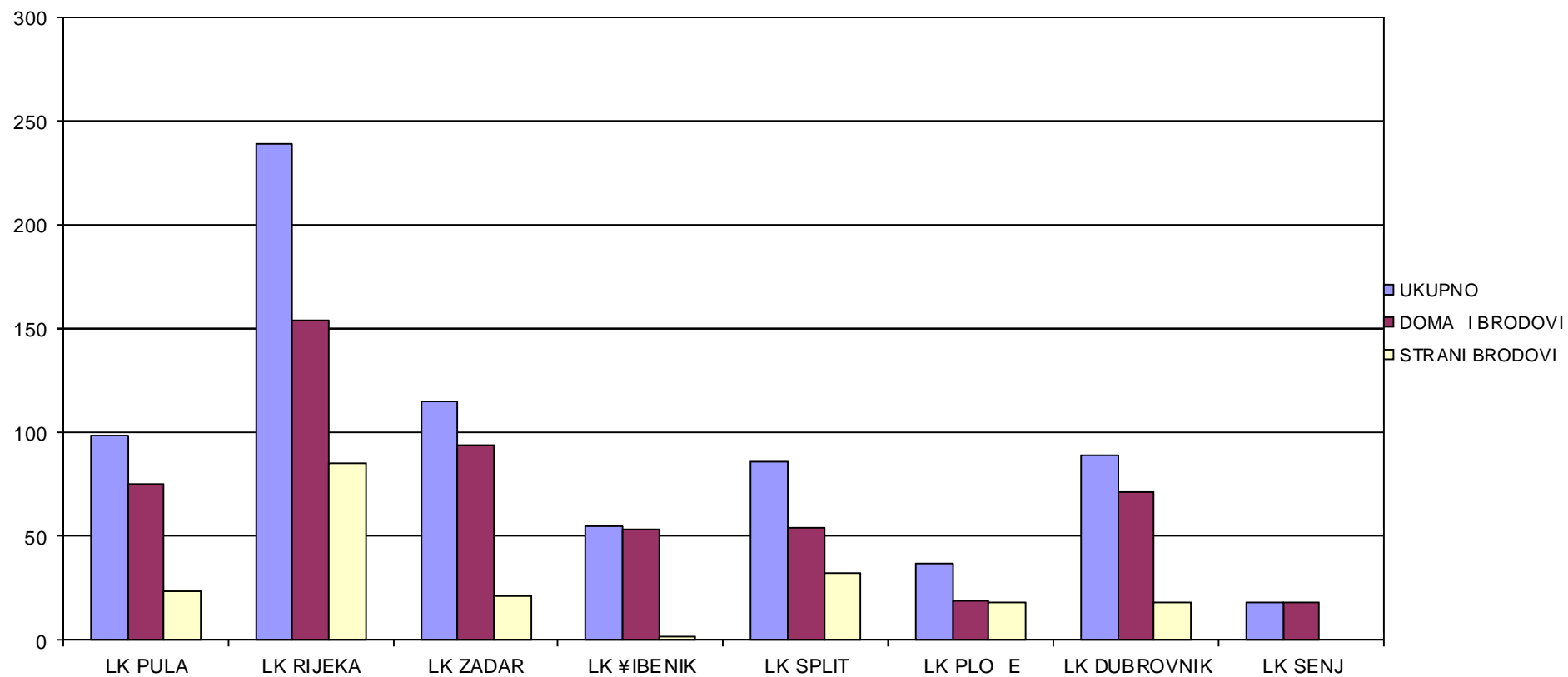

** izvor - aplikacija pomorske inspekcije

Pomorska inspekcija**Tablica 4.****- Pregled inspekcijskih pregleda pomorskih brodova po područnim jedinicama za razdoblje od 2009. do 2013. godine**

PODRUČNA JEDINICA	DOMAĆI BRODOVI					STRANI BRODOVI				
	2009.	2010.	2011.	2012.	2013.	2009.	2010.	2011.	2012.	2013.
LK PULA	127	86	87	117	75	34	37	33	22	24
LK RIJEKA	206	204	189	206	154	174	173	86	94	85
LK ZADAR	196	101	142	113	94	22	26	7	10	21
LK ŠIBENIK	136	77	92	89	53	32	27	23	12	2
LK SPLIT	399	421	103	367	54	57	74	47	51	32
LK PLOČE	27	19	18	4	19	44	74	52	19	18
LKDUBROVNIK	71	99	137	125	71	10	9	13	17	18
UKUPNO	1162	1007	768	1021	538	373	420	261	225	200

Pomorska inspekcija
 Dijagram 4a
 - Pregled inspeksijskih pregleda pomorskih brodova po područnim jedinicama
 za razdoblje od 2009. do 2013. godine - domaći brodovi

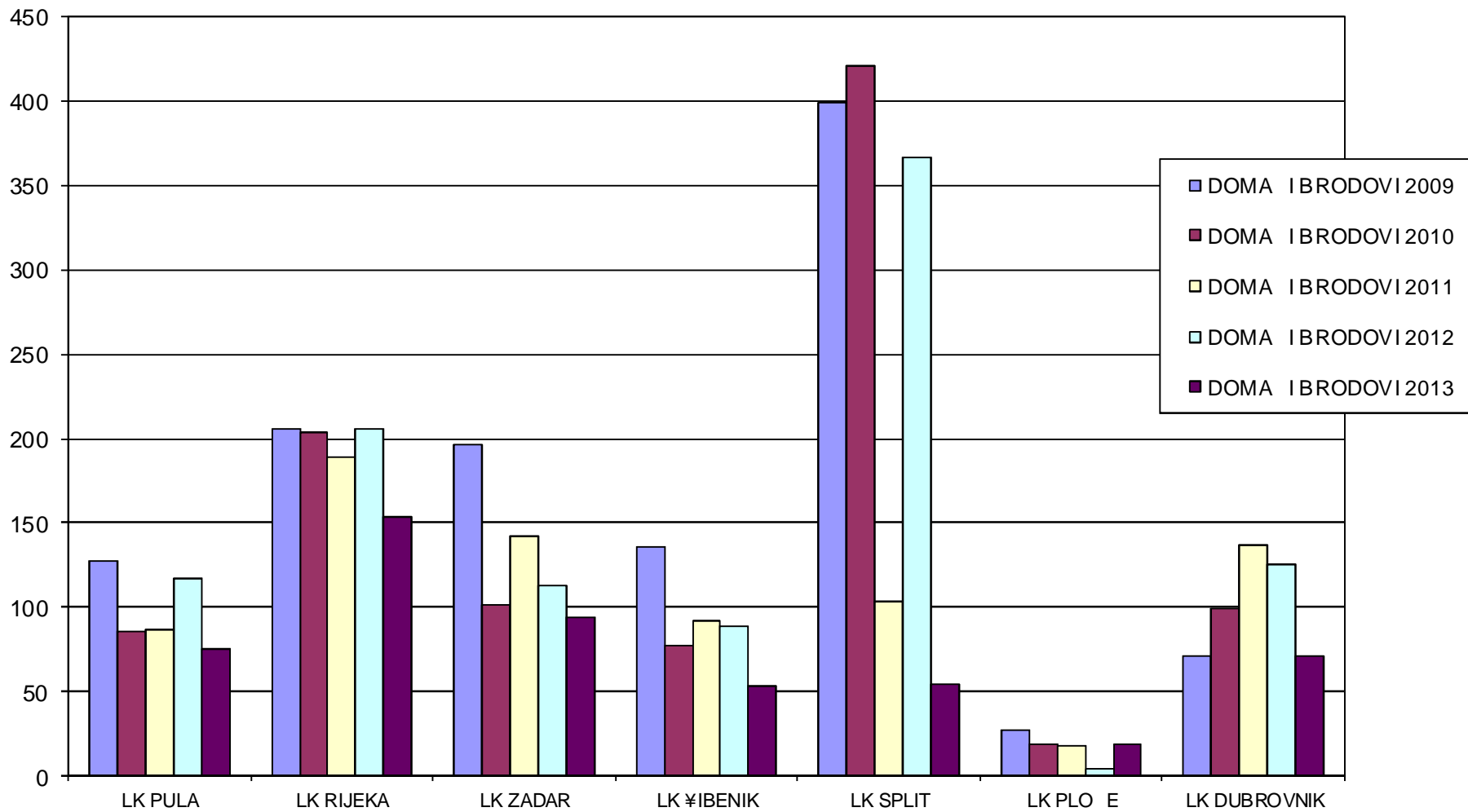

Pomorska inspekcija

Dijagram 4b

- Pregled inspekcijskih pregleda pomorskih brodova po područnim jedinicama
za razdoblje od 2009. do 2013. godine - strani brodovi

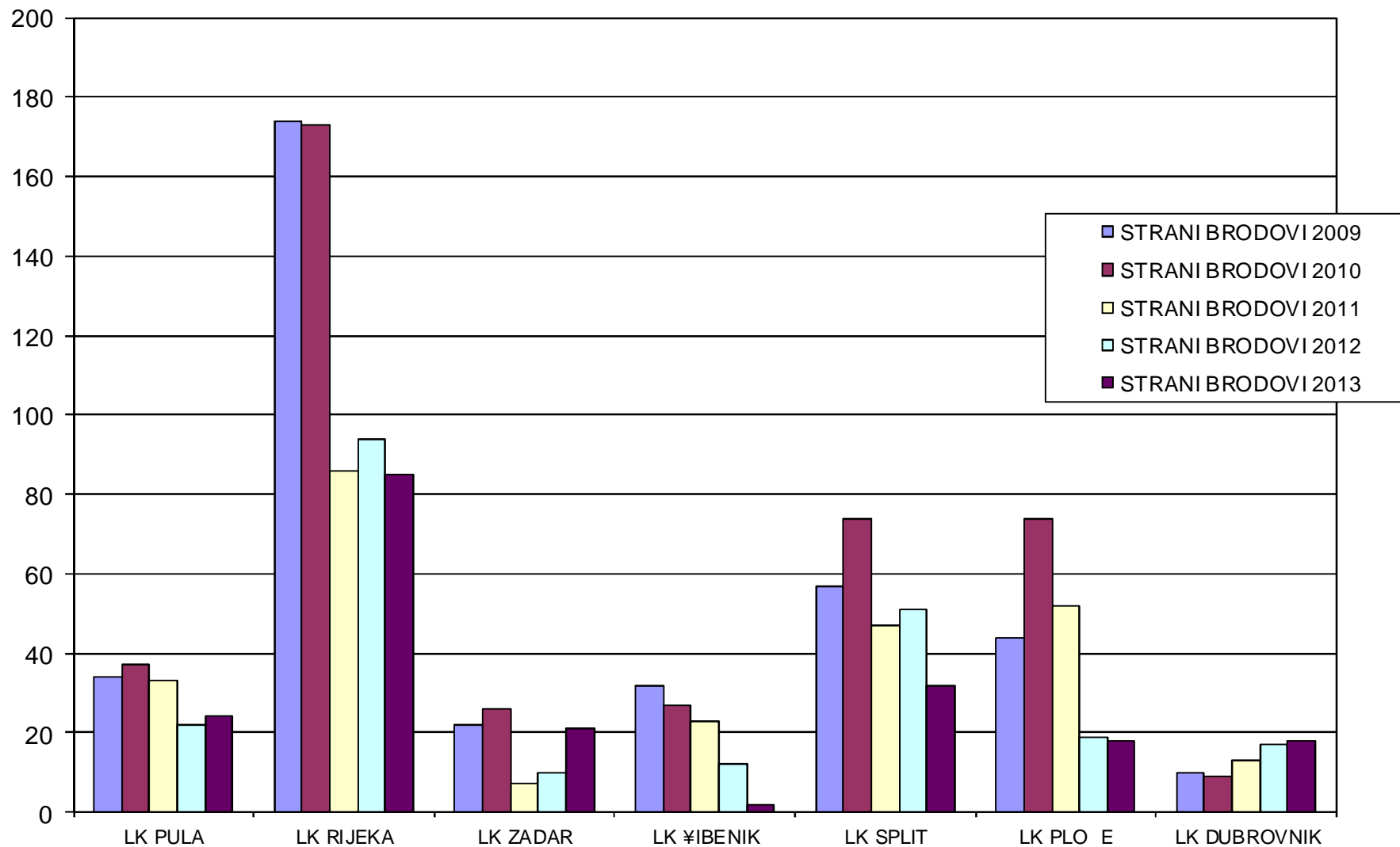

Pomorska inspekcija

Tablica 5.

Glavne kategorije nedostataka - svi brodovi za 2013. god.

ŠIFRA	GLAVNE KATEGORIJE NEDOSTATAKA	BROJ NEDOSTATAKA	BROJ NEDOSTATAKA U % U ODNOSU NA UKUPAN BROJ NEDOSTATAKA
0100	BRODSKE ISPRAVE I KNJIGE	308	18,22
0200	IZDAVANJE SVJEDODŽBI I DRŽANJE STRAŽA POMORACA	117	6,92
0300	POSADA I NASTAMBE (ILO 147)	22	1,30
0400	HRANA I OPSKRBA (ILO 147)	13	0,77
0500	RADNI PROSTORI (ILO 147)	38	2,25
0600	OPREMA ZA SPAŠAVANJE	126	7,46
0700	PROTUPOŽARNA ZAŠTITA	197	11,66
0800	SPREČAVANJE NEZGODA (ILO 147)	21	1,24
0900	SIGURNOST OPĆENITO	156	9,23
1000	SIGNALI ZA UZBUNU	17	1,01
1100	PRIJEVOZ TERETA I OPASNIH TVARI	6	0,36
1200	TERETNE LINIJE	49	2,90
1300	OPREMA ZA VEZIVANJE	20	1,18
1400	PORIVNA I POMOĆNA POSTROJENJA	62	3,67
1500	SIGURNOST NAVIGACIJE	196	11,60

Pomorska inspekcija

Tablica 5.

Glavne kategorije nedostataka - svi brodovi (nastavak) za 2013. god.

ŠIFRA	GLAVNE KATEGORIJE NEDOSTATAKA	BROJ NEDOSTATAKA	BROJ NEDOSTATAKA U % U ODNOSU NA UKUPAN BROJ NEDOSTATAKA
1600	RADIJSKE VEZE	33	1,95
1700	ONEČIŠĆENJE MORA-DODATAK I	73	4,32
1800	TANKERI	5	0,30
2000	NEDOSTACI U DJELOVANJU VEZANI ZA SOLAS	109	6,45
2100	NEDOSTACI U DJELOVANJU VEZANI ZA MARPOL	14	0,83
2300	MARPOL - DODATAK V	38	2,25
2500	NEDOSTACI VEZANI ZA ISM	42	2,49
9900	OSTALI NEDOSTACI (nije izravno ugrožena sigurnost, zdravlje ili okoliš)	28	4,32
UKUPNO		1690	100,00

Pomorska inspekcija
 Dijagram 5a.
 - Kategorije nedostataka - svi brodovi za 2013.

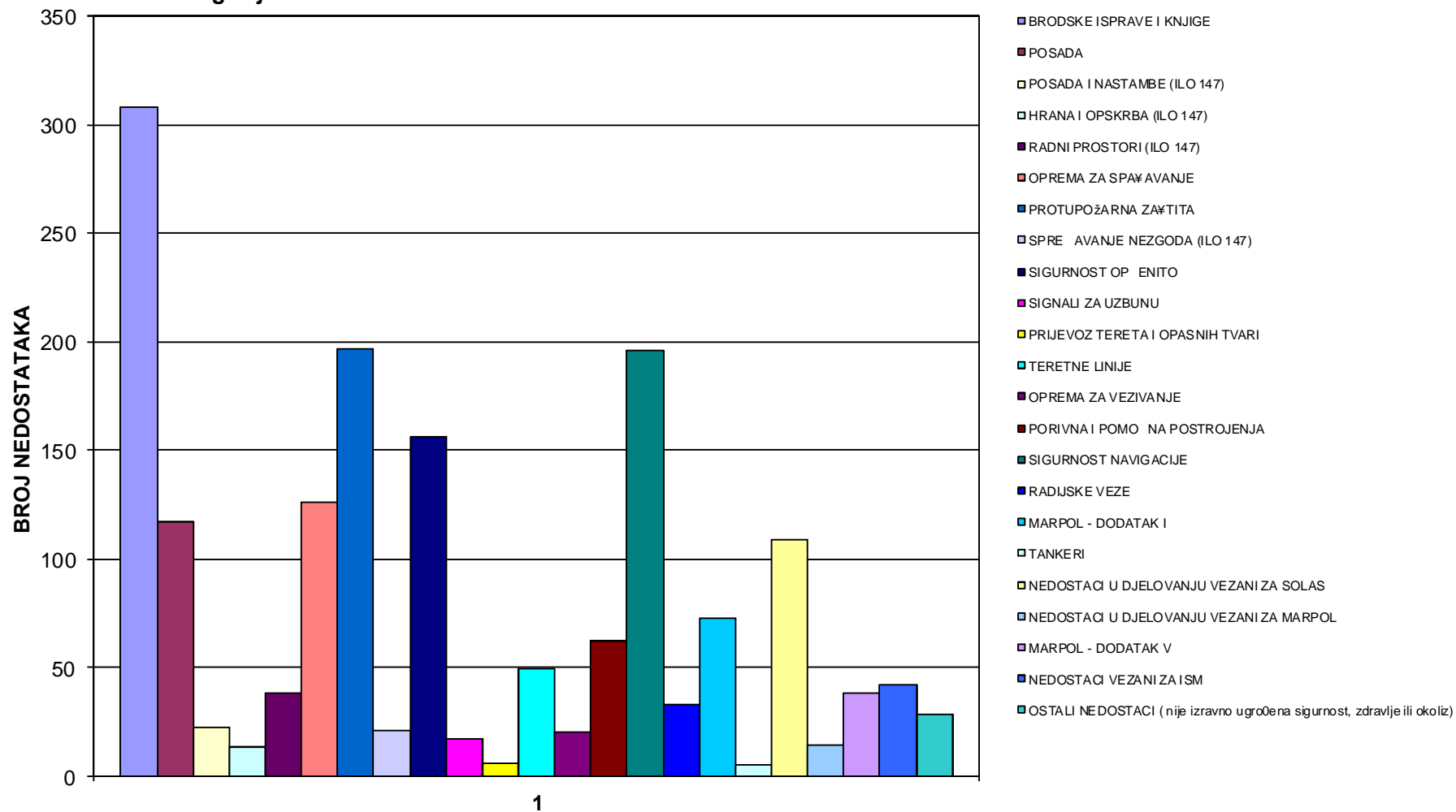

** izvor - aplikacija pomorske inspekcije

Pomorska inspekcija

Dijagram 5b

- Zastupljenost svih kategorija nedostataka- svi brodovi za 2013. god.

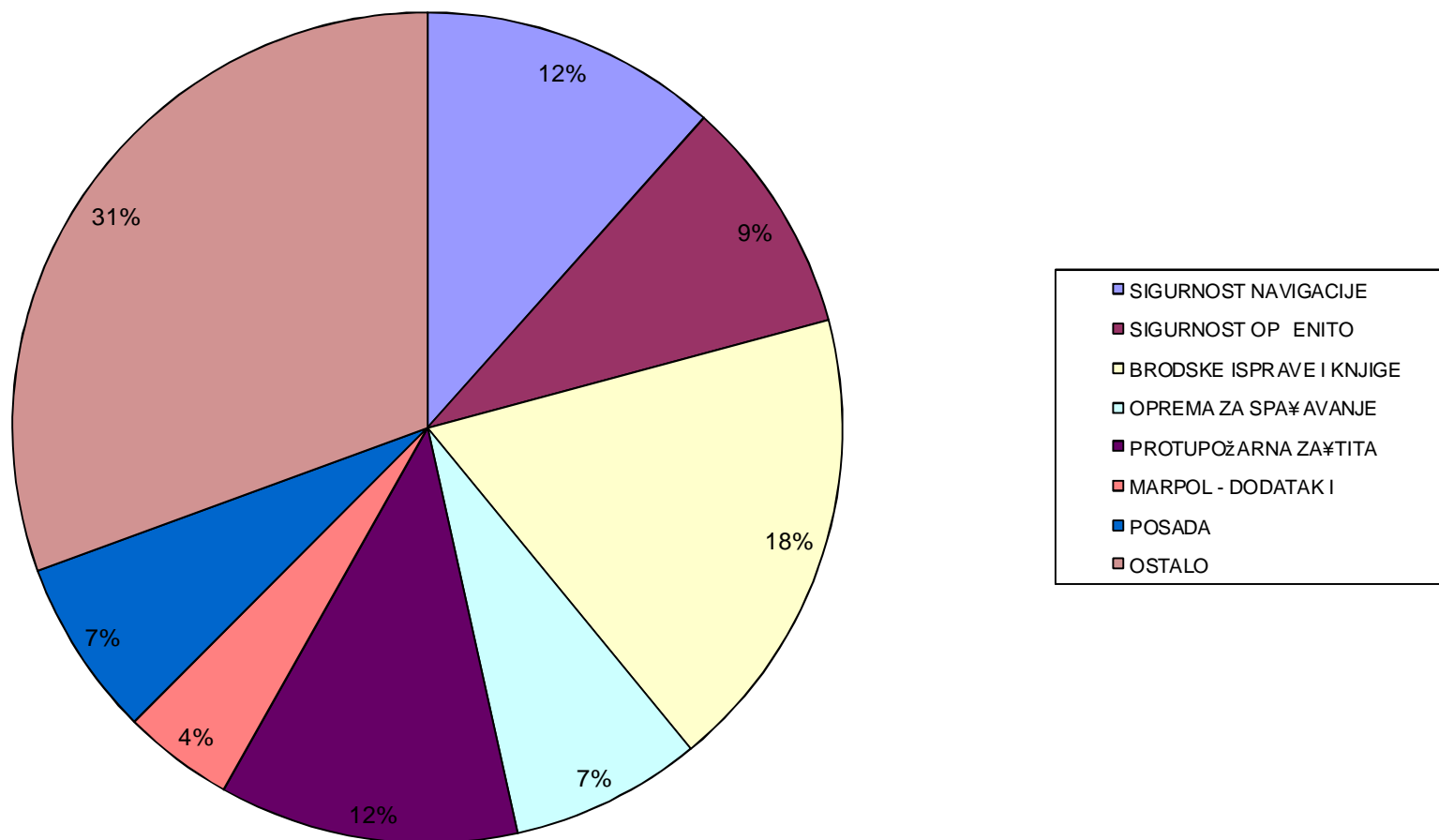

Pomorska inspekcija

Tablica 6.

Glavne kategorije nedostataka - doma i brodovi za 2013. god.

¥IFRA	GLAVNE KATEGORIJE NEDOSTATAKA	BROJ NEDOSTATAKA	BROJ NEDOSTATAKA U % U ODNOSU NA UKUPAN BROJ NEDOSTATAKA
0100	BRODSKE ISPRAVE I KNJIGE	267	24,28
0200	POSADA	79	7,18
0300	POSADA I NASTAMBE (ILO 147)	13	1,18
0400	HRANA I OPSKRBA (ILO 147)	4	0,36
0500	RADNI PROSTORI (147)	21	1,91
0600	OPREMA ZA SPA¥AVANJE	110	10,00
0700	PROTUPOŽARNA ZA¥TITA	107	9,73
0800	SPRE AVANJE NEZGODA (ILO 147)	14	1,28
0900	SIGURNOST OP ENITO	117	10,64
1000	SIGNALI ZA UZBUNU	7	0,64
1100	PRIJEVOZ TERETA I OPASNIH TVARI	1	0,09
1200	TERETNE LINIJE	25	2,27
1300	OPREMA ZA VEZIVANJE	7	0,64
1400	PORIVNA I POMO NA POSTROJENJA	32	2,91
1500	SIGURNOST NAVIGACIJE	93	8,45
1600	RADIJSKE VEZE	16	1,45
1700	MARPOL - DODATAK I	36	3,27

Pomorska inspekcija

Tablica 6.

Glavne kategorije nedostataka - doma i brodovi (nastavak) za 2013. god.

IFRA	GLAVNE KATEGORIJE NEDOSTATAKA	BROJ NEDOSTATAKA	BROJ NEDOSTATAKA U % U ODNOSU NA UKUPAN BROJ NEDOSTATAKA
1800	TANKERI	3	0,27
2000	NEDOSTACI U DJELOVANJU VEZANI ZA SOLAS	82	7,45
2100	NEDOSTACI U DJELOVANJU VEZANI ZA MARPOL	7	0,64
2300	MARPOL - DODATAK V	18	1,64
2400	PRIJEVOZ PUTNIKA	4	0,36
2500	NEDOSTACI VEZANI ZA ISM	11	1,00
2600	BRODOVI ZA PRIJEVOZ RASUTOG TERETA	2	0,18
9800	SVI OSTALI NEDOSTACI (izravno ugro0ena sigurnost, zdravlje ili okoliz)	3	0,27
9900	OSTALI NEDOSTACI (nije izravno ugro0ena sigurnost, zdravlje ili okoliz)	21	1,91
UKUPNO		1100	100,00

Pomorska inspekcija
Dijagram 7
- Kategorije nedostataka - domaći brodovi za 2013. god

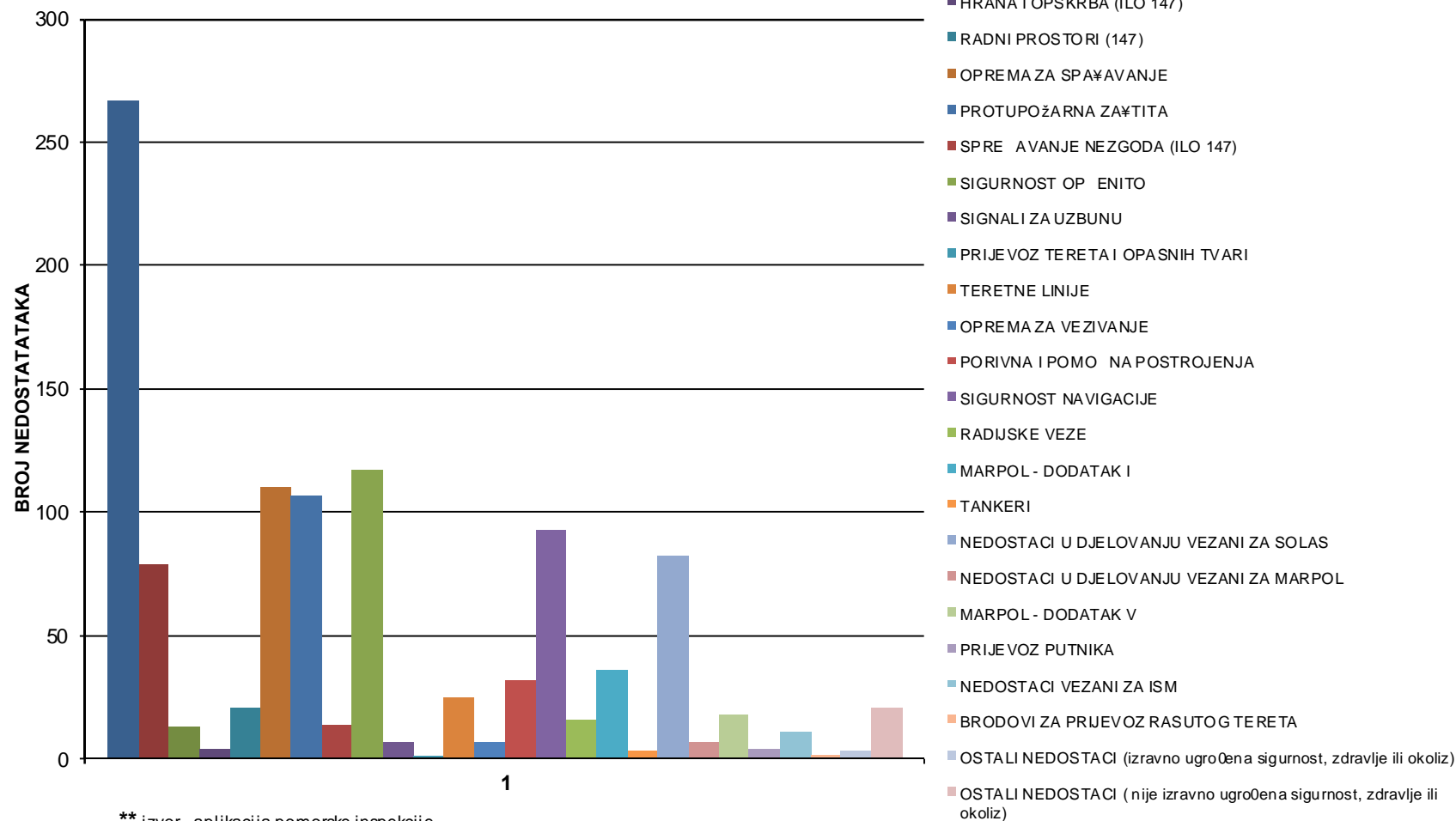

Pomorska inspekcija

Tablica 8

Glavne kategorije nedostataka - strani brodovi za 2013. god.

ŠIFRA	GLAVNE KATEGORIJE NEDOSTATAKA	BROJ NEDOSTATAKA	BROJ NEDOSTATAKA U % U ODNOSU NA UKUPAN BROJ NEDOSTATAKA
0100	BRODSKE ISPRAVE I KNJIGE	41	6,74
0200	POSADA	38	6,25
0300	POSADA I NASTAMBE (ILO 147)	9	1,48
0400	HRANA I OPSKRBA (ILO 147)	9	1,48
0500	RADNI PROSTORI (147)	17	2,80
0600	OPREMA ZA SPAŠAVANJE	16	2,63
0700	PROTUPOŽARNA ZAŠTITA	90	14,80
0800	SPREŠAVANJE NEZGODA (ILO 147)	7	1,15
0900	SIGURNOST OPŠERENITO	39	6,41
1000	SIGNALI ZA UZBUNU	10	1,64
1100	PRIJEVOZ TERETA I OPASNIH TVARI	5	0,82
1200	TERETNE LINIJE	24	3,95
1300	OPREMA ZA VEZIVANJE	13	2,14
1400	PORIVNA I POMOŠNA POSTROJENJA	30	4,93
1500	SIGURNOST NAVIGACIJE	103	16,94
1600	RADIJSKE VEZE	17	2,80
1700	MARPOL - DODATAK I	37	6,09

Pomorska inspekcija

Tablica 8

Glavne kategorije nedostataka - strani brodovi (nastavak) za 2013. god

ŠIFRA	GLAVNE KATEGORIJE NEDOSTATAKA	BROJ NEDOSTATAKA	BROJ NEDOSTATAKA U % U ODNOSU NA UKUPAN BROJ NEDOSTATAKA
1800	TANKERI	2	0,33
2000	NEDOSTACI U DJELOVANJU VEZANI ZA SOLAS	27	4,44
2100	NEDOSTACI U DJELOVANJU VEZANI ZA MARPOL	7	1,15
2300	MARPOL - DODATAK V	20	3,29
2500	NEDOSTACI VEZANI ZA ISM	31	5,10
2700	POMORSKA SIGURNOSNA ZAŠTITA	3	0,49
2900	MARPOL . DODATAK IV	2	0,33
3000	MARPOL . DODATAK VI	4	0,66
9900	OSTALI NEDOSTACI (nije izravno ugrožena sigurnost, zdravlje ili okoliz)	7	1,15
UKUPNO		608	100,00

Pomorska inspekcija
Dijagram 8
- Kategorije nedostataka - strani brodovi za 2013. god.

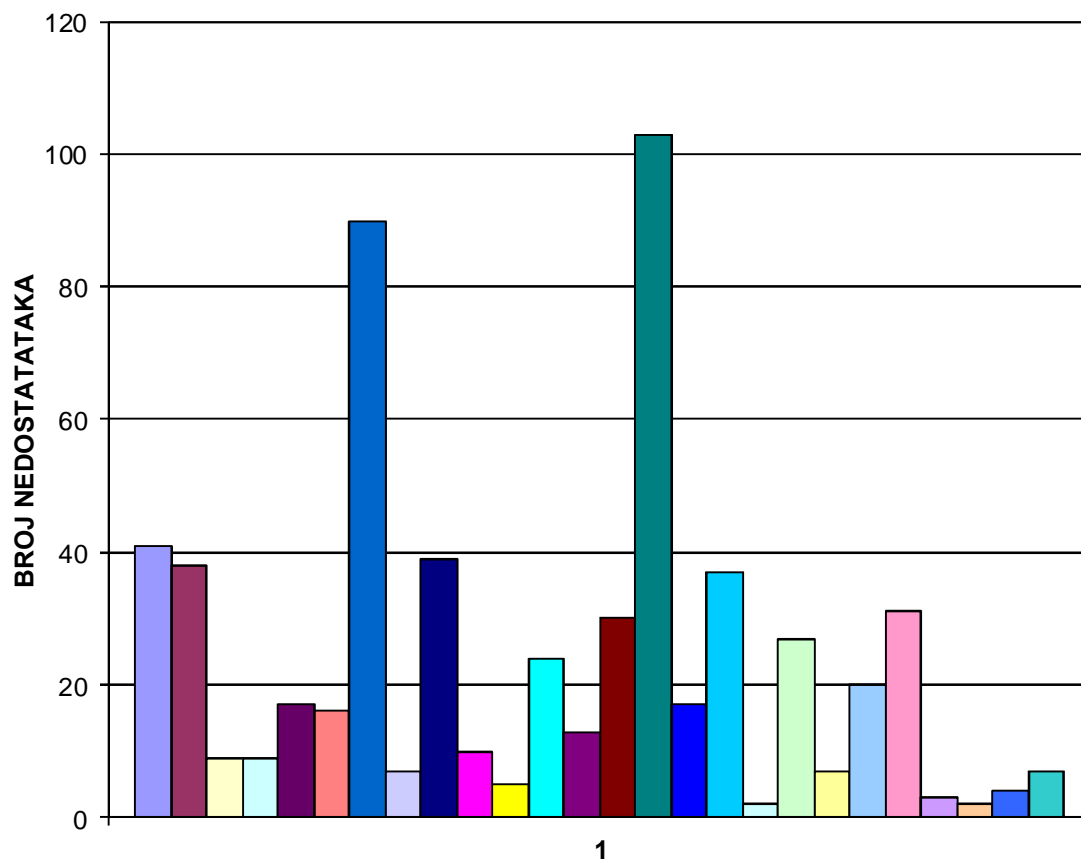

- BRODSKE ISPRAVE I KNJIGE
- POSADA
- POSADA I NASTAMBE (ILO 147)
- HRANA I OPSKRBA (ILO 147)
- RADNI PROSTORI (147)
- OPREMA ZA SPAŠAVANJE
- PROTUPOŽARNA ZAŠTITA
- SPRE AVANJE NEZGODA (ILO 147)
- SIGURNOST OP ENITO
- SIGNALI ZA UZBUNU
- PRIJEVOZ TERETA I OPASNIH TVARI
- TERETNE LINIJE
- OPREMA ZA VEZIVANJE
- PORIVNA I POMO NA POSTROJENJA
- SIGURNOST NAVIGACIJE
- RADIJSKE VEZE
- MARPOL - DODATAK I
- TANKERI
- NEDOSTACI U DJELOVANJU VEZANI ZA SOLAS
- NEDOSTACI U DJELOVANJU VEZANI ZA MARPOL
- MARPOL - DODATAK V
- NEDOSTACI VEZANI ZA ISM
- POMORSKA ZAŠTITA
- MARPOL- DODATAK IV
- MARPOL - DODATAK VI
- OSTALI NEDOSTACI (nije izravno ugrožena sigurnost, zdravlje ili okoliz)

Pomorska inspekcija

Tablica 9

Pregled glavnih kategorija nedostataka za razdoblje od 2008. do 2013. godine - svi brodovi

ŠIFRA	GLAVNE KATEGORIJE NEDOSTATAKA	% U ODNOSU NA UKUPNI BROJ NEDOSTATAKA					
		2008.	2009.	2010.	2011.	2012.	2013.
1500	SIGURNOST NAVIGACIJE	13,98	12,92	12,81	11,04	9,29	11,60
0900	SIGURNOST OP ENITO	10,66	7,54	8,57	7,30	7,49	9,23
0100	BRODSKE ISPRAVE I KNJIGE	6,71	12,39	16,32	17,60	21,52	18,22
0600	OPREMA ZA SPAŠAVANJE	6,30	8,74	5,43	8,15	8,78	7,46
0700	PROTUPOŽARNA ZAŠTITA	11,74	10,51	10,21	10,24	11,72	11,66
1700	MARPOL- DODATAK I	8,72	7,72	6,84	7,36	5,06	4,32
0200	IZDAVANJE SVJEDODŽBI I DRŽANJE STRAŽA POMORACA	4,88	5,73	5,15	6,00	7,77	6,92

Pomorska inspekcija

Dijagram 9

- Pregled najčešćih kategorija nedostataka za razdoblje od 2008. do 2013. godine- svi brodovi

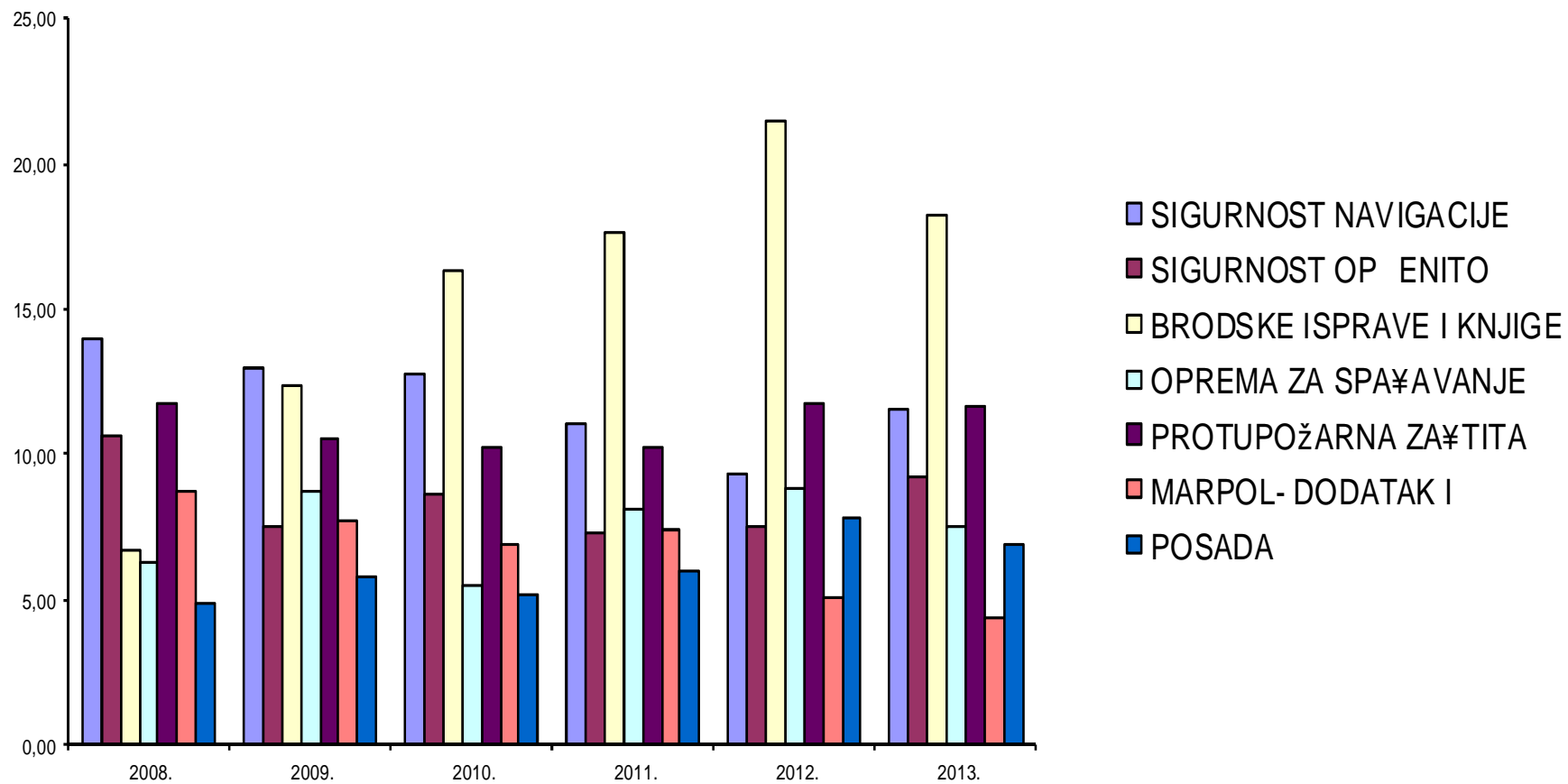

Pomorska inspekcija

Tablica 10.

Rezultati inspekcijskih pregleda stranih brodova u odnosu na starost brodova u 2013. god.

STAROS NA GRUPA (godina)	BROJ INSPEKCIJ SKIH PREGLEDA	BROJ INDIVIDUALNIH BRODOVA	INSPEKCIJSKI PREGLEDI S NEDOSTACIMA	INSPEKCIJSKI PREGLEDI S NEDOSTACIMA U % UKUPNOG BROJA INSPEKCIJSKIH PREGLEDA ZA STAROSNU GRUPU	INSPEKCIJSKI PREGLEDI S NEDOSTACIMA U % UKUPNOG BROJA INSPEKCIJSKIH PREGLEDA S NEDOSTACIMA	UKUPAN BROJ NEDOSTA TAKA
0 do 5	20	20	6	30,00	4,84	29
6 do 10	36	35	15	41,67	12,09	51
11 do 15	23	21	12	52,17	9,68	42
16 do 20	7	7	4	57,14	3,23	8
preko 20	114	106	87	76,32	70,16	478
UKUPNO	200	189	124	62,00	100,00	608

Pomorska inspekcija

Tablica 11.

Inspeksijski pregled brodica i jahti po područnim jedinicama za
2012. i 2013. godinu

Područna jedinica	Brodice				Jahte			
	Domaće		Strane		Domaće		Strane	
	2012	2013	2012	2013	2012	2013	2012	2013
LK PULA	149	88	41	12	14	17	14	3
LK RIJEKA	935	955	572	400	42	21	126	63
LK SENJ	69	114	46	91	1	0	1	3
LK ZADAR	271	238	544	247	134	128	143	92
LK ŠIBENIK	147	258	94	173	21	109	59	39
LK SPLIT	149	303	61	94	36	48	22	50
LK PLOČE	16	24	15	11	0	0	0	0
LK DUBROVNIK	167	163	66	64	29	9	31	23
Ukupno	1903	2143	1439	1092	277	332	396	273

**ZAUSTAVLJENI HRVATSKI BRODOVI U ZEMLJAMA
PMO-U TIJEKOM 2013.**

“ NEMA

ZAUSTAVLJENI HRVATSKI BRODOVI U STRANIM LUKAMA TIJEKOM 2013. GOD.

” NEMA

Hidrograđevinska inspekcija

Tablica 12.

Inspeksijski pregledi luka, objekata sigurnosti plovidbe i plovni putova te ostalih dijelova pomorskog dobra po ustrojstvenim jedinicama za 2013. godinu.

USTROJSTVENA JEDINICA	BROJ INSP. PREGLEDA LUKA	BROJ INSP. PREGLEDA PLOVNIH PUTOVA I OBJEKATA SIG. PLOV.	BROJ INSP. PREGLEDA POMORSKOG DOBRA
LK PULA	89	43	33
LK RIJEKA	110	282	289
LK SENJ	16	24	26
LK ZADAR	56	63	118
LK ŠIBENIK	8	10	11
LK SPLIT	219	84	170
LK PLOČE	5	24	13
LK DUBROVNIK	47	70	111
UKUPNO	550	600	771

Hidrograđevinska inspekcija

Dijagram 12.

- Inspekcijski pregledi luka, objekata sigurnosti plovidbe i plovnih putova te ostalih dijelova pomorskog dobra po ustrojstvenim jedinicama za 2013. godinu.

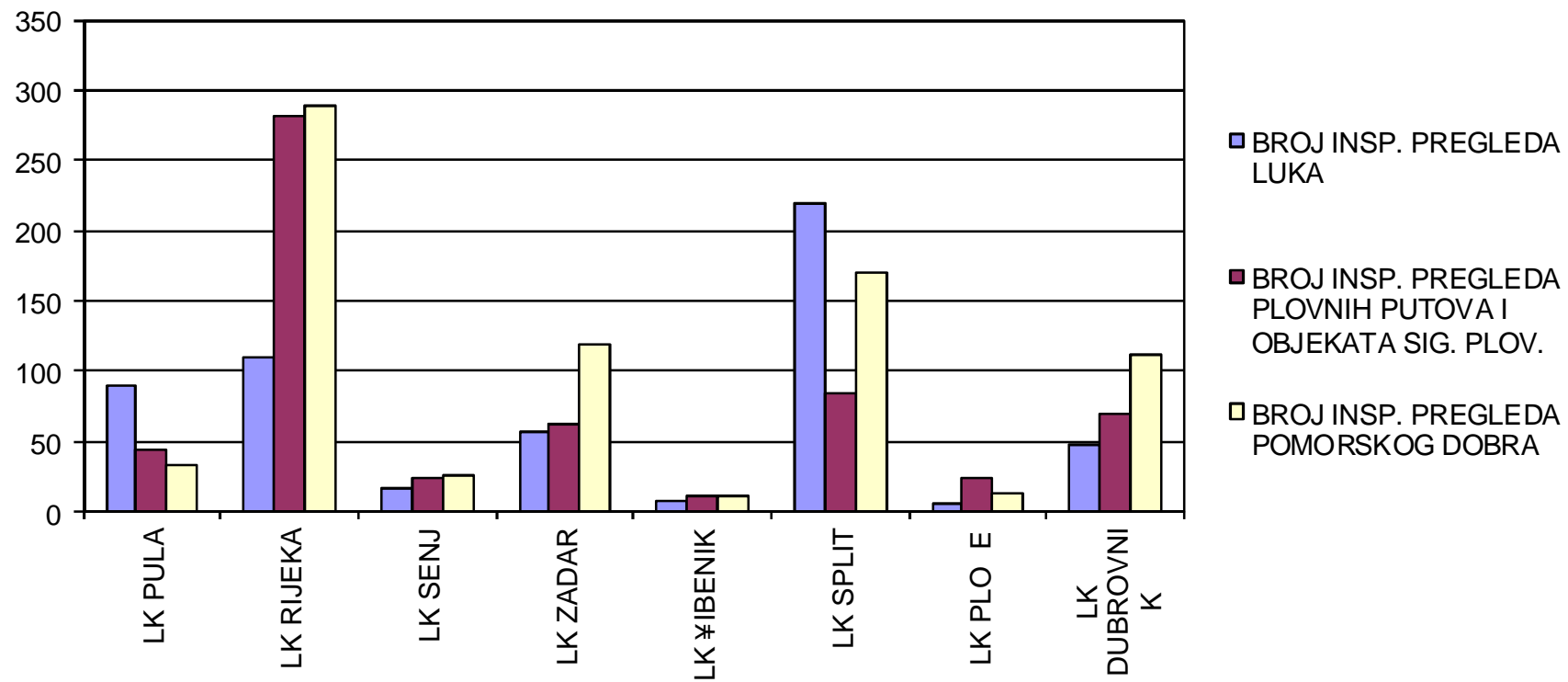

Hidrograđevinska inspekcija

Tablica 13.

Rezultati obavljenih inspekcijskih pregleda luka, objekata sigurnosti plovidbe i plovnih putova te ostalih dijelova pomorskog dobra po ustrojstvenim jedinicama za 2013. godinu.

USTROJSTVENA JEDINICA	BROJ INSP. PREGLEDA	BROJ RJEŠENJA ZA OTKL. NEDOST.	% RJEŠENJA ZA OTKL. NEDOST. U BROJU INSP. PREG.	% RJEŠENJA ZA OTKL. NEDOST. U UKUPNOM BROJU RJEŠENJA ZA OTKLANJANJE NEDOST.	BROJ RJEŠENJA O ZABRANI KORIŠTENJA	% RJEŠENJA O ZABRANI KORIŠTENJA U BROJU INSP. PREG.	% RJEŠENJA O ZABRANI KORIŠTENJA U UKUPNOM BROJU RJEŠENJA O ZABRANI
LK PULA	165	0	0,00	0,00	6	3,63	12,77
LK RIJEKA	681	5	0,73	8,20	2	0,29	4,25
LK SENJ	66	0	0,00	0,00	1	1,52	2,13
LK ZADAR	237	11	4,64	18,03	26	10,97	55,32
LK ŠIBENIK	29	4	13,79	6,56	6	20,69	12,77
LK SPLIT	473	41	8,67	67,21	12	2,54	25,53
LK PLOČE	42	3	7,14	4,92	0	0,00	0,00
LK DUBROVNIK	228	6	2,63	9,84	28	12,28	59,57
UKUPNO	1921	61	3,18	100,00	47	2,45	100,00

Hidrograđevinska inspekcija

Dijagram 13.

- Rezultati obavljenih inspekcijskih pregleda luka, objekata sigurnosti plovidbe i plovnih putova te ostalih dijelova pomorskog dobra po ustrojstvenim jedinicama za 2013. godinu

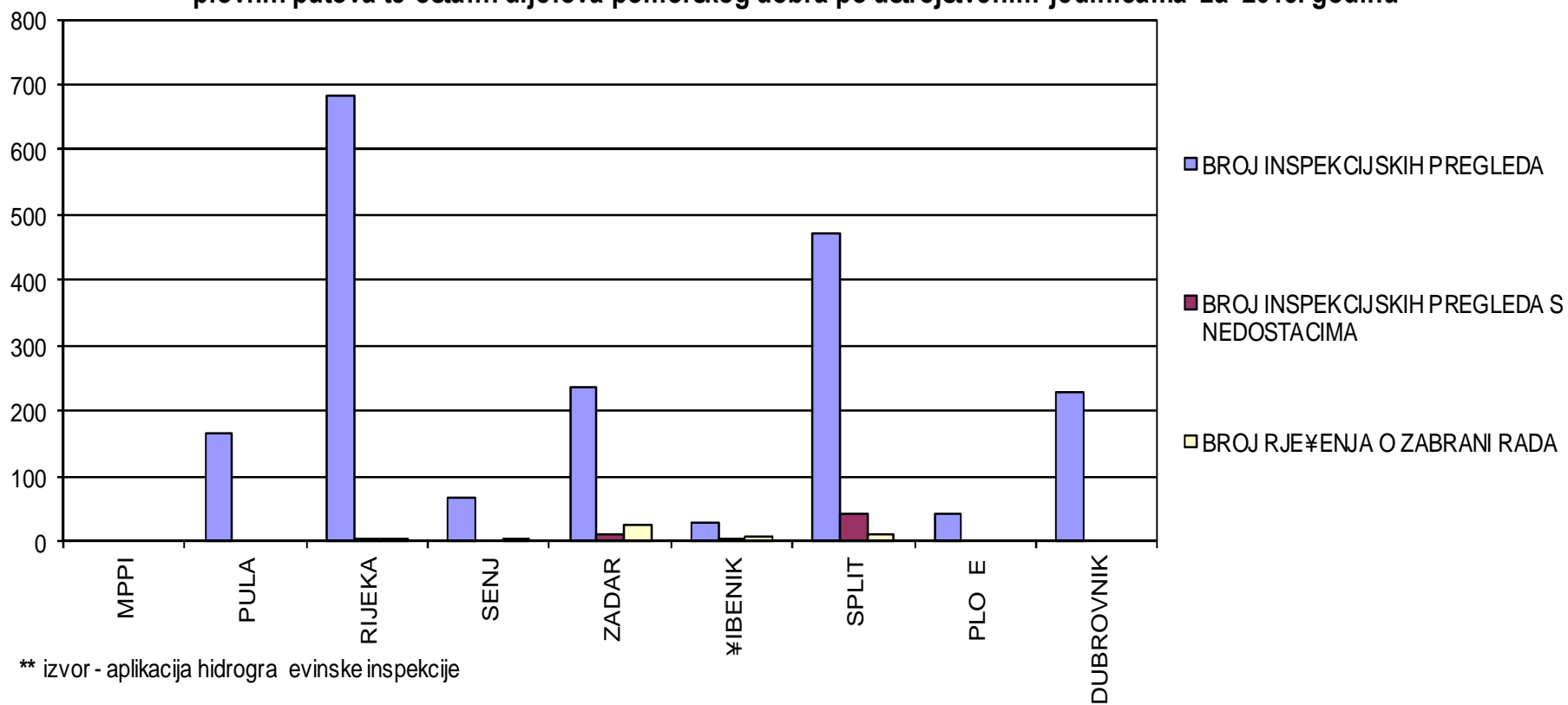

** izvor - aplikacija hidrograđevinske inspekcije

Hidrograđevinska inspekcija

Tablica 14.

Rezultati obavljenih inspekcijskih pregleda luka otvorenih za javni promet

VRSTA LUKE	BROJ INSP. PREGLEDA	BROJ IZDANIH RJEŠENJA	BROJ MJERA ZA OTKLANJANJE NEDOSTATAKA	BROJ MJERA ZABRANE KORIŠTENJA
Državnog značaja	13	5	1	1
županijskog značaja	101	7	2	0
Lokalnog značaja	139	16	7	2
UKUPNO	253	28	10	3

Hidrografska inspekcija

Dijagram 14.

- Rezultati obavljenih inspeksijskih pregleda luka otvorenih za javni promet

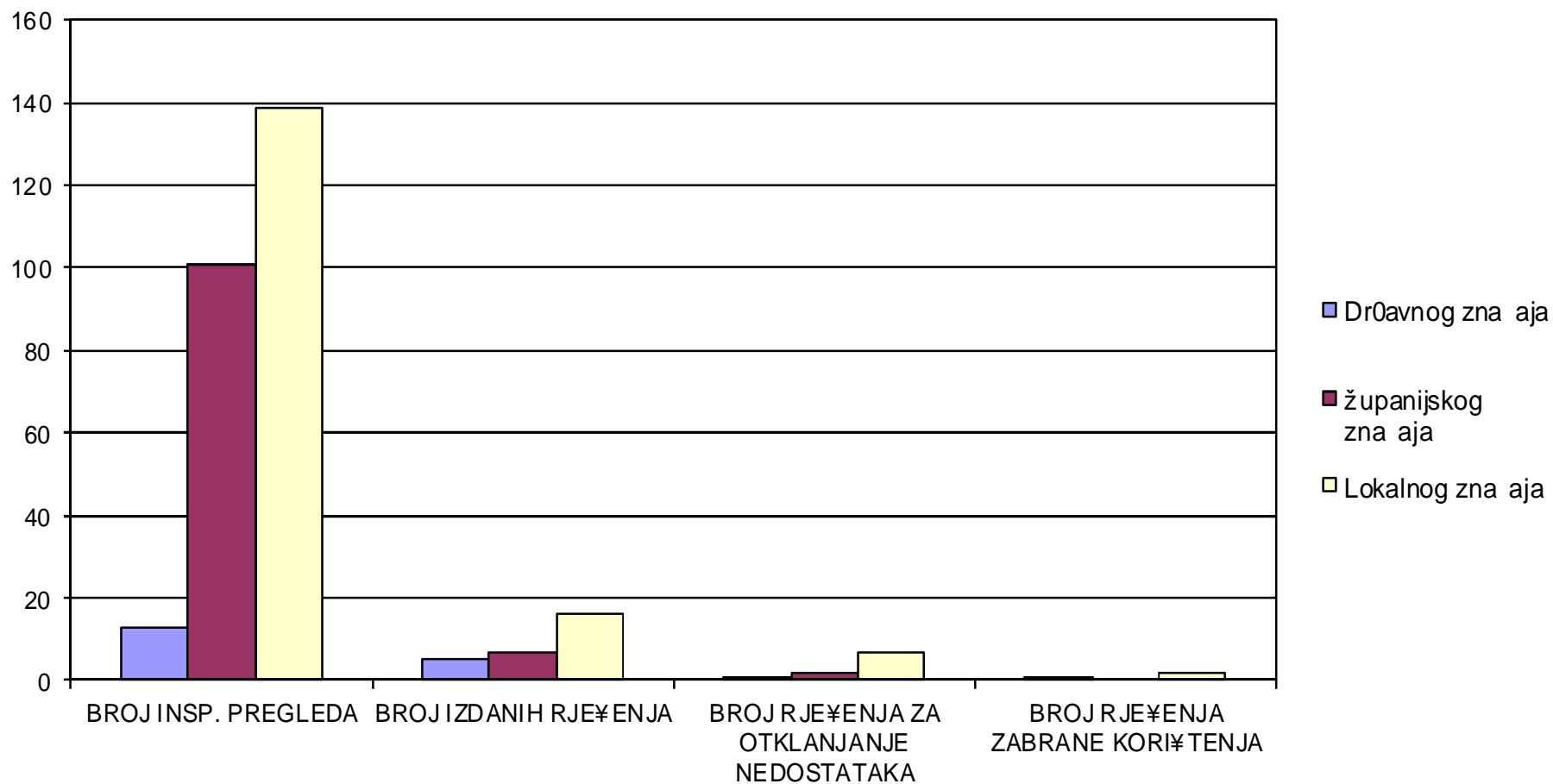

** izvor - aplikacija hidrografske inspekcija

Hidrograđevinska inspekcija**Tablica 15 Kategorije nedostataka u lukama otvorenim za javni promet**

Kod	Naziv nedostatka	Br. nedostataka
40001	<i>Inspekcija bez nedostatka</i>	118
40410	<i>Održavanje dubina nije u skladu s propisima</i>	65
40002	<i>Nije postupano po nalogu inspekcije</i>	13
40499	<i>Ostalo (izgradnja, rekonstrukcija i održavanje luke)</i>	6
40360	<i>Znatno oštećenje gornje (prometne) površine*</i>	5
40215	<i>Znatno oštećenje obalnog zida</i>	5
40225	<i>Ugrožena stabilnost konstrukcije</i>	4
40999	<i>Ostalo (onečišćenje)</i>	4
41099	<i>Ostalo (luke)</i>	4
40345	<i>Uređaji za privez (bitve, poleri, kolone, aneli) su neispravni (ili nedostaju)</i>	4
40335	<i>Bokobrani/bokoštitnici nisu ispravni (ili nedostaju)</i>	3
40615	<i>Pravilnik o redu u luci nije donesen, ažuriran ili nije odobren od nadležne lučke kapetanije</i>	3
40110	<i>Nije ishodaena suglasnost lučke kapetanije za izgradnju i rekonstrukciju luke</i>	3
40655	<i>Plan za prihvata i rukovanje otpadom i ostacima tereta nije odobren od strane lučke kapetanije</i>	3
40355	<i>Manje oštećenje gornje (prometne) površine*</i>	3
41010	<i>Stanje luke predstavlja opasnost za sigurnost plovnih objekata</i>	3
40599	<i>Ostalo (koncesije)</i>	2
40299	<i>Ostalo (izgrađena obala – operativna obala, lukobran, gat i ostalo)</i>	2

Hidrograđevinska inspekcija**Tablica 15 Kategorije nedostataka u lukama otvorenim za javni promet (nastavak)**

Kod	Naziv nedostatka	Br. nedostataka
40235	<i>Pomicanje kamenih (betonskih) blokova</i>	2
41015	<i>U luci se ne provodi režim u skladu s posebnim propisima koji uređuju red u lukama</i>	2
40610	<i>Ne pridržava se odredaba Pravilnika o redu u luci</i>	2
40160	<i>Granica pomorskog dobra/lučkog područja</i>	1
40510	<i>Ne postoji ugovor o koncesiji ili je istekao rok valjanosti ugovora</i>	1
40220	<i>Oštećenje konstrukcije</i>	1
40210	<i>Manje oštećenje obalnog zida</i>	1
40125	<i>Nije ishodena građevna dozvola za izgradnju ili rekonstrukciju</i>	1
40675	<i>Ne postoji snimak dubina od strane Hrvatskog hidrografskog instituta</i>	1
40650	<i>Nije donesen Plan za prihvatanje i rukovanje otpadom i ostacima tereta sukladno čl. 3. toč. 7. Uredbe o uvjetima kojima moraju udovoljavati luke</i>	1
40230	<i>Oštećenje zida lukobrana</i>	1
	UKUPNO NEDOSTATAKA:	146

Hidrograđevinska inspekcija

Dijagram 15b.

- Zastupljenost glavnih kategorija nedostataka u lukama otvorenim za javni promet

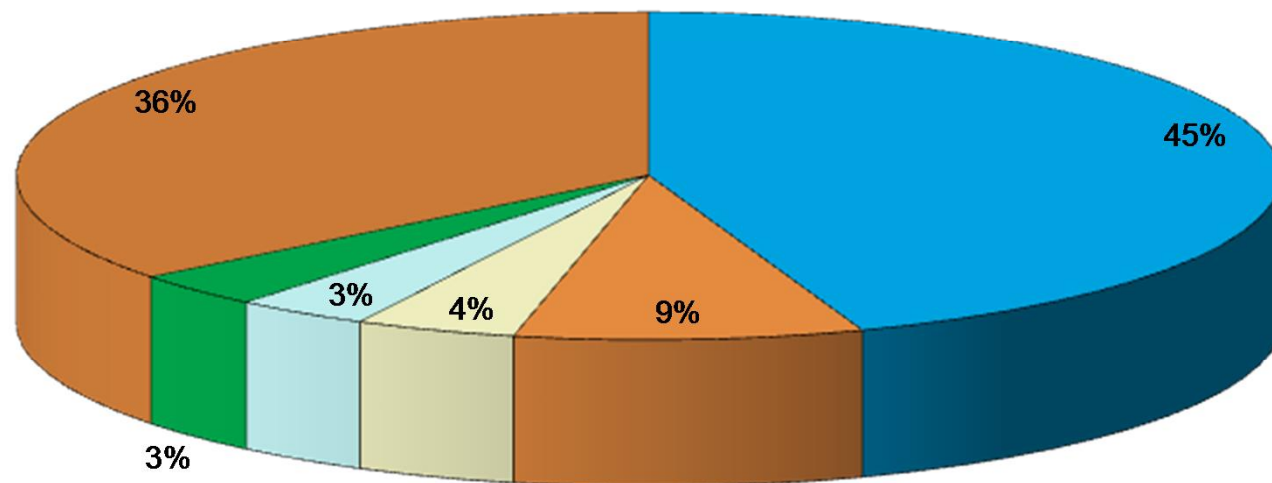

■ 40410 Održavanje dubina nije u skladu s propisima

■ 40002 Nije postupano po nalogu inspekcije

□ 40499 Ostalo (izgradnja, rekonstrukcija i održavanje luke)

□ 40360 Znatno oštećenje gornje (prometne) površine*

■ 40215 Znatno oštećenje obalnog zida

■ 00000 OSTALO

Hidrograđevinska inspekcija

Dijagram 15a.

- Kategorije nedostataka u lukama otvorenim za javni promet

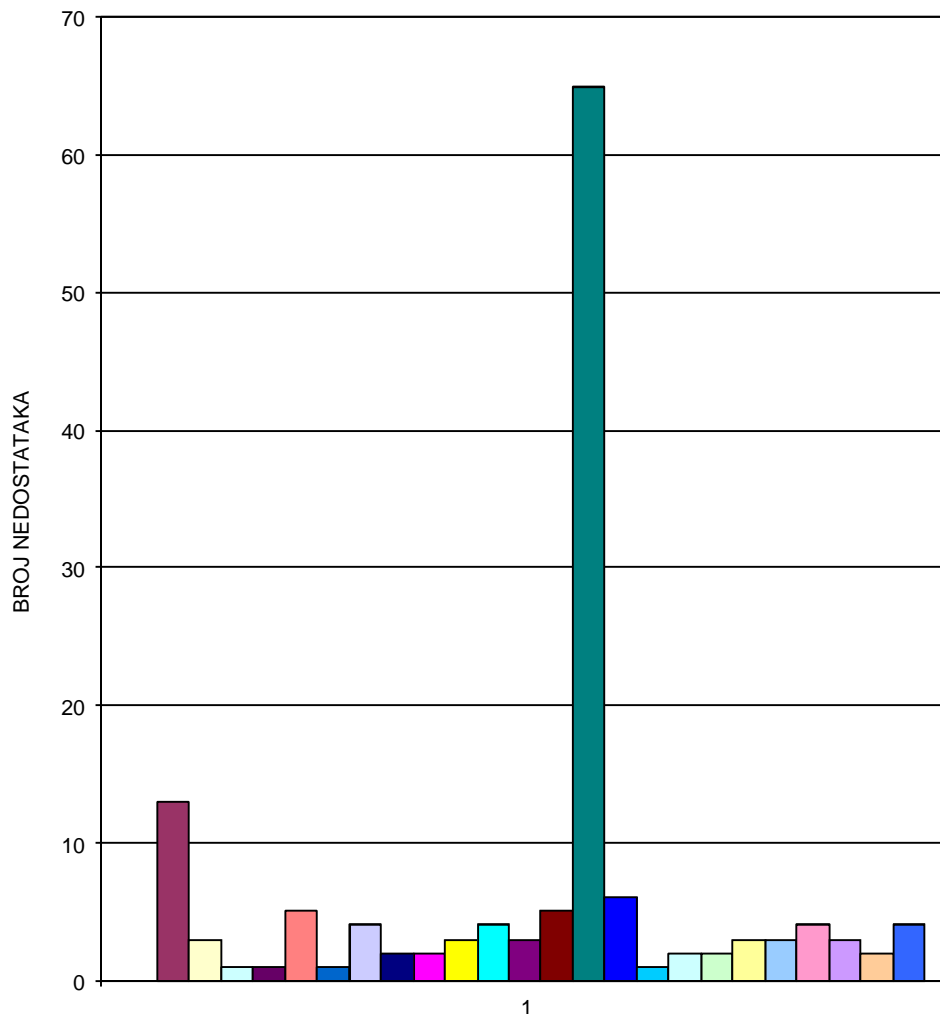

** izvor - aplikacija hidrogra evinske inspekcije

IFRA GLAVNE KATEGORIJE NEDOSTATAKA

- 40002 Nije postupano po nalogu inspekcije
- 40110 Nije isho ena suglasnost lu ke kapetanije za izgradnju i rekonstrukciju luke
- 40160 Granica pomorskog dobra/lu kog podru ja
- 40210 Manje o zte enje obalnog zida
- 40215 Znatno o zte enje obalnog zida
- 40220 Ozte enje konstrukcije
- 40225 Ugrožena stabilnost konstrukcije
- 40235 Pomicanje kamenih (betonskih) blokova
- 40299 Ostalo (izgra ena obala . operativna obala, lukobran, gat i ostalo)
- 40335 Bokobrani/ bokozitnici nisu ispravni (ili nedostaju)
- 40345 Ure aji za privez (bitve, poleri, kolone, aneli) su neispravni (ili nedostaju)
- 40355 Manje o zte enje gornje (prometne) povrzine*
- 40360 Znatno o zte enje gornje (prometne) povrzine*
- 40410 Održavanje dubina nije u skladu s propisima
- 40499 Ostalo (izgradnja, rekonstrukcija i održavanje luke)
- 40510 Ne postoji ugovor o koncesiji ili je istekao rok valjanosti ugovora
- 40599 Ostalo (koncesije)
- 40610 Ne pridržava se određaba Pravilnika o redu u luci
- 40615 Pravilnik o redu u luci nije donesen, aouriran ili nije odobren od nadleone lu ke kapetanije
- 40655 Plan za prihvatanje i rukovanje otpadom i ostadma tereta nije odobren od strane lu ke kapetanije
- 40999 Ostalo (one iz enje)
- 41010 Stanje luke predstavlja opasnost za sigurnost plovnih objekata
- 41015 U luci se ne provodi rešim u skladu s posebnim propisima koji ure uju red u lukama
- 41099 Ostalo (luke)

Hidrograđevinska inspekcija

Tablica 16.

Rezultati obavljenih inspekcijskih pregleda luka posebne namjene

Vrsta luke	Broj pregleda	Broj izdanih rješenja	<i>Broj mjera za otklanjanje nedostataka</i>	<i>Broj mjera sa zabranom korištenja</i>
Brodogradilišna luka	16	2	1	
Ribarska luka	75	7	5	2
Sportska luka	19	8	2	2
Luka nautičkog turizma	35	11	4	6
Industrijska luka	8	1	1	
UKUPNO:	153	29	13	10

Hidrograđevinska inspekcija

Dijagram 16.

- Rezultati obavljenih inspekcijskih pregleda luka za posebne namjene

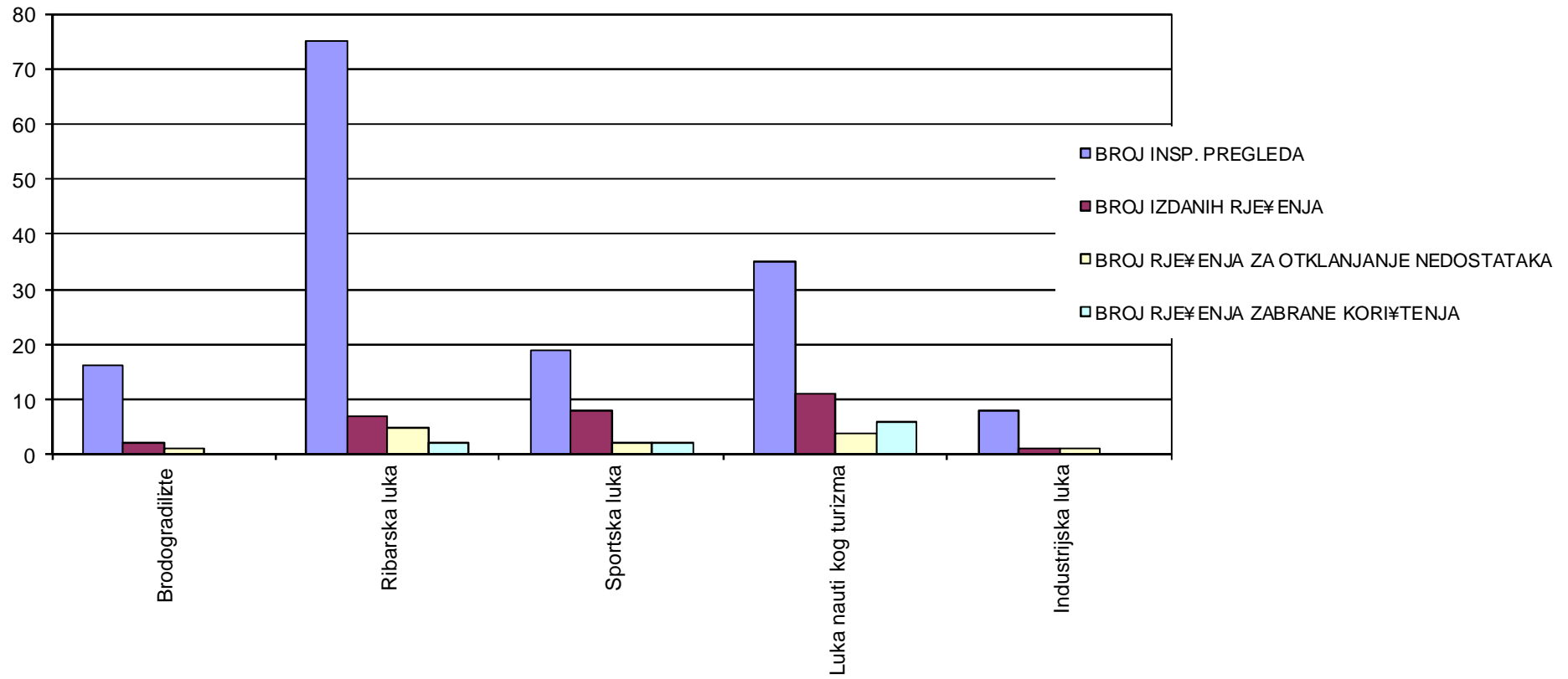

** izvor - aplikacija hidrograđevinske inspekcije

Hidrograđevinska inspekcija **Tablica 17**
Glavne kategorije nedostataka u lukama posebne namjene

Kod	Naziv nedostatka	Broj nedostataka
40001	<i>Inspekcija bez nedostatka</i>	55
41010	<i>Stanje luke predstavlja opasnost za sigurnost plovnih objekata</i>	44
40199	<i>Ostalo (isprave i dozvole)</i>	8
40165	<i>Svjedodžba o sigurnosti plutajućeg objekta</i>	7
40510	<i>Ne postoji ugovor o koncesiji ili je istekao rok valjanosti ugovora</i>	7
40615	<i>Pravilnik o redu u luci nije donesen, ažuriran ili nije odobren od nadležne lučke kapetanije</i>	5
40120	<i>Nije ishodaena lokacijska dozvola za izgradnju ili rekonstrukciju</i>	4
40515	<i>Koncesionar se ne pridržava koncesijskog ugovora</i>	3
40125	<i>Nije ishodaena građevna dozvola za izgradnju ili rekonstrukciju</i>	2
40110	<i>Nije ishodaena suglasnost lučke kapetanije za izgradnju i rekonstrukciju luke</i>	2
40699	<i>Ostalo (dokumentacija)</i>	2
40999	<i>Ostalo (onečišćenje)</i>	2
40225	<i>Ugrožena stabilnost konstrukcije</i>	2
40215	<i>Znatno oštećenje obalnog zida</i>	2
40499	<i>Ostalo (izgradnja, rekonstrukcija i održavanje luke)</i>	2
41099	<i>Ostalo (luke)</i>	1
40610	<i>Ne pridržava se odredaba Pravilnika o redu u luci</i>	1
40860	<i>Lučka uprava ili ovlaštenik koncesije u luci posebne namjene ne postupa sukladno planu sigurnosne zaštite luke i posebnom zakonu</i>	1
40410	<i>Održavanje dubina nije u skladu s propisima</i>	1
40002	<i>Nije postupano po nalogu inspekcije</i>	1
UKUPNO:		152